Внесение изменений в Правила землепользования и застройки Шулкинское сельское поселение Оршанского муниципального района Республики Марий Эл

Карта границ зон с особыми условиями использования территорий, границ территорий объектов культурного наследия, не относящихся к категории населённых пунктов (1:25 000)

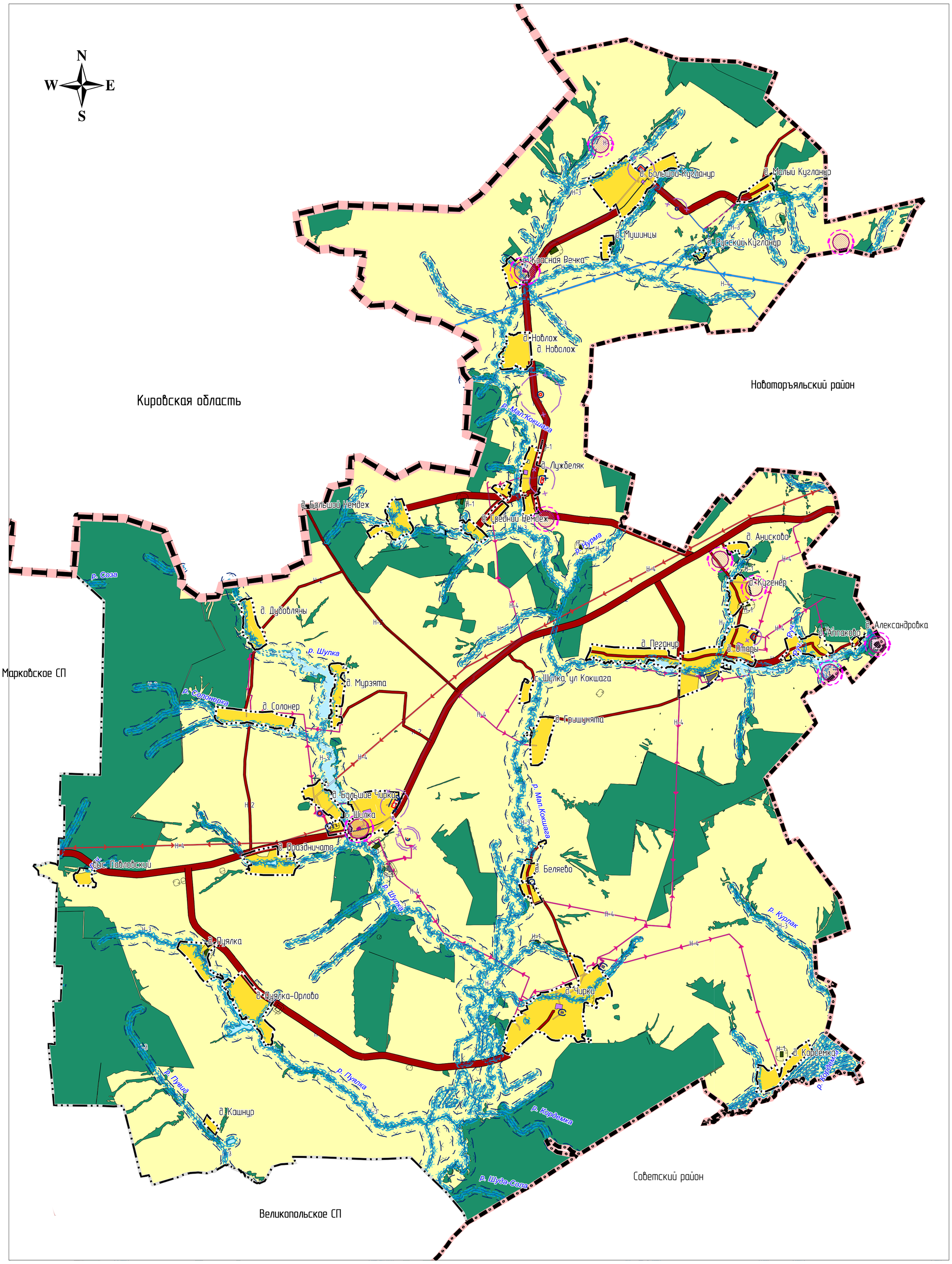

Условные обозначения

Наименование объекта	Условный знак для отображения
Граница муниципального района	
Граница сельского поселения	
Граница населенного пункта	
Реки	
Линии электропередачи 110 кВ	
Линии электропередачи 35 кВ	
Линии электропередачи 10 кВ	
Зона жилая	Ж-3
Общественно-деловые зоны	О-1
Зона специализированной общественной застройки	О-2

Производственные зоны	П
Зона транспортной инфраструктуры	Т-1
Зона инженерной инфраструктуры	Т-2
Зона сельскохозяйственного использования	СХ-1
Зона лесов	ЛФ
Зоны кладбищ и скотомогильников	С
Зона водных объектов	ВО
Санитарно-защитная зона предприятий, сооружений и иных объектов	Н-1
Охранная зона внеуличного транспорта	Н-2
Водоохранная зона	Н-3
Охранная зона объектов электро-сетевого хозяйства (вдоль линий электропередачи, вокруг подстанций)	Н-4
Охранная зона объектов культурного наследия	
Защитная зона объекта культурного наследия	Н-7

первый пояс охраны источников водоснабжения	Н-9
второй пояс охраны источников водоснабжения	Н-10
третий пояс охраны источников водоснабжения	Н-11
прибрежная защитная полоса	
береговая полоса	
автомобильные дороги регионального или межмуниципального значения	
автомобильные дороги местного значения	

Изм.	Кол.уч	Лист	№Док	Подпись	Дата	9006-ГП-Г		
						Внесение изменений в Правила землепользования и застройки Шулкинское сельское поселение Оршанского муниципального района Республики Марий Эл		
Выполнил		Иванов				Правила землепользования и застройки	Стадия	Лист	Листов
Проверил		Киреев					П	2	
Н.контроль		Бормотин				Карта границ зон с особыми условиями использования территорий, границ территорий объектов культурного наследия, не относящихся к категории населенных пунктов (1:25 000)	АО "Марийскгражданпроект"	